

SEÇÃO TRANSVERSAL DO PAVIMENTO
SEM ESCALA

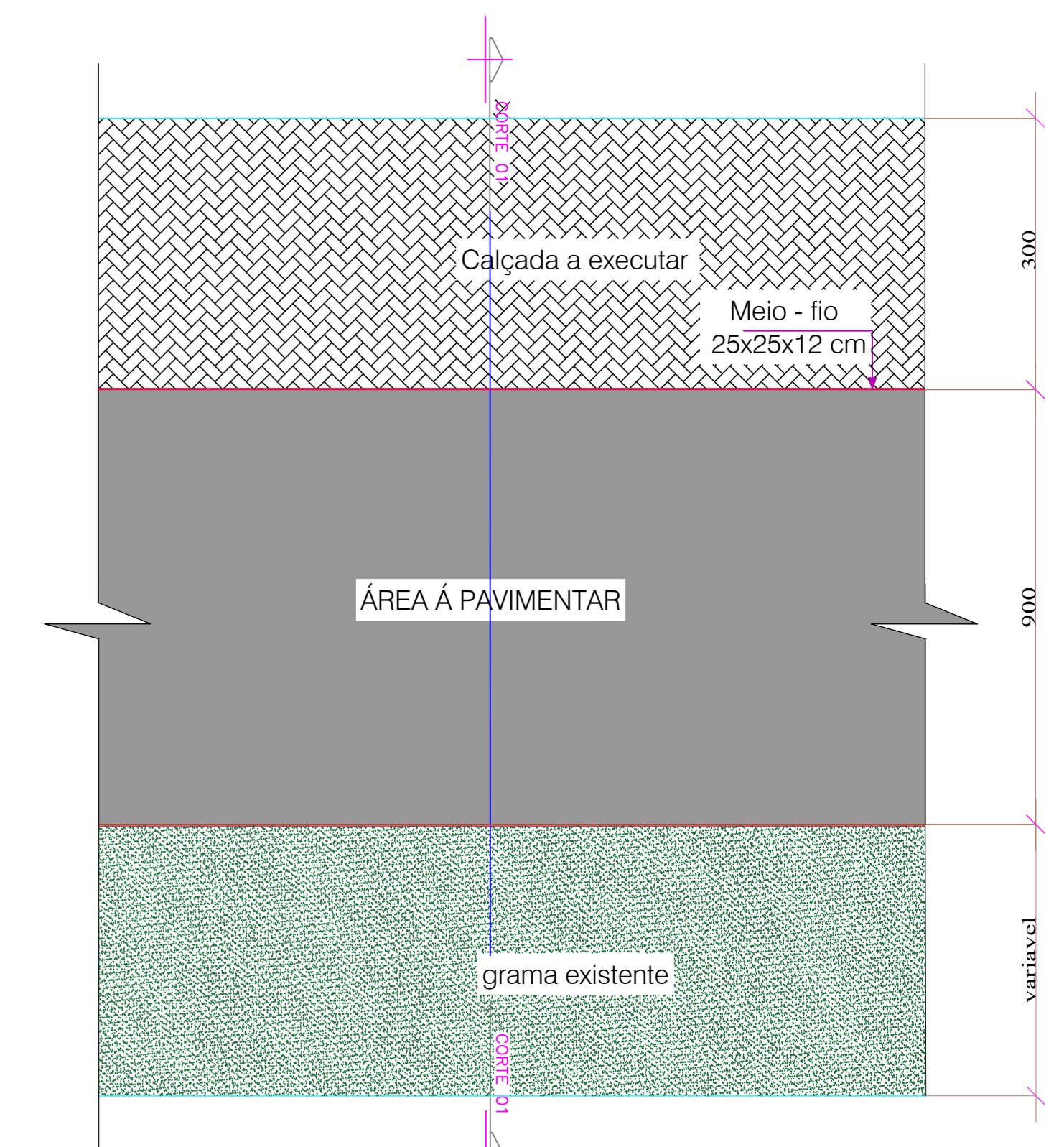

Revestimento de CBUQ 4,00 cm
Pintura de ligação RR1C
Reperfilamento CBUQ 2,00 cm
Pintura de ligação RR1C
Calçamento

TRECHO	REGULARIZAÇÃO	IMPRIMAÇÃO	PINTURA LIGAÇÃO	REPERFILAMENTO	CAPA
RUA DOS JASMINS	2.988,00 m ²	2.988,00 m ²	2.988,00 m ²	149,40 TON	298,80 TON

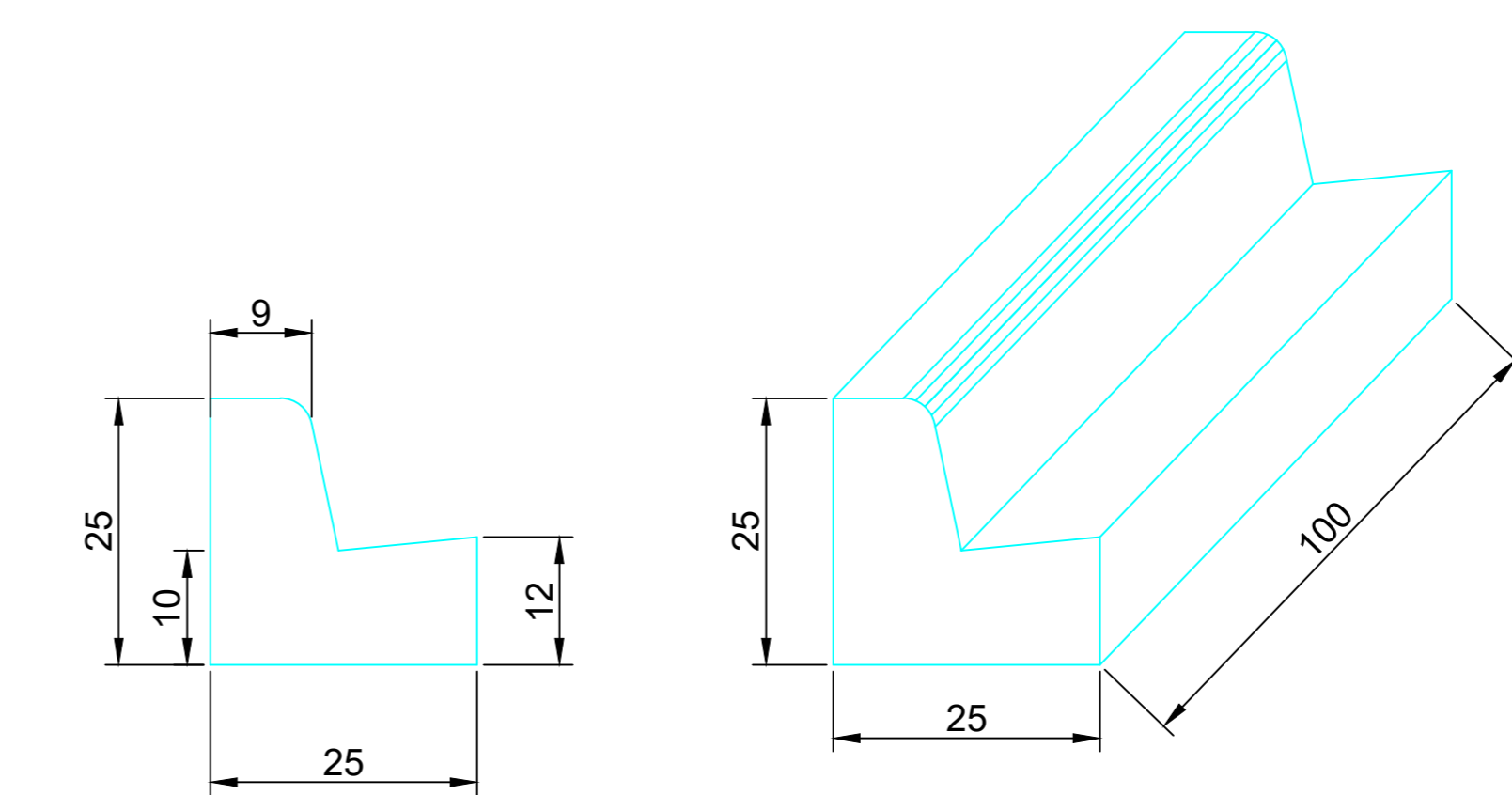
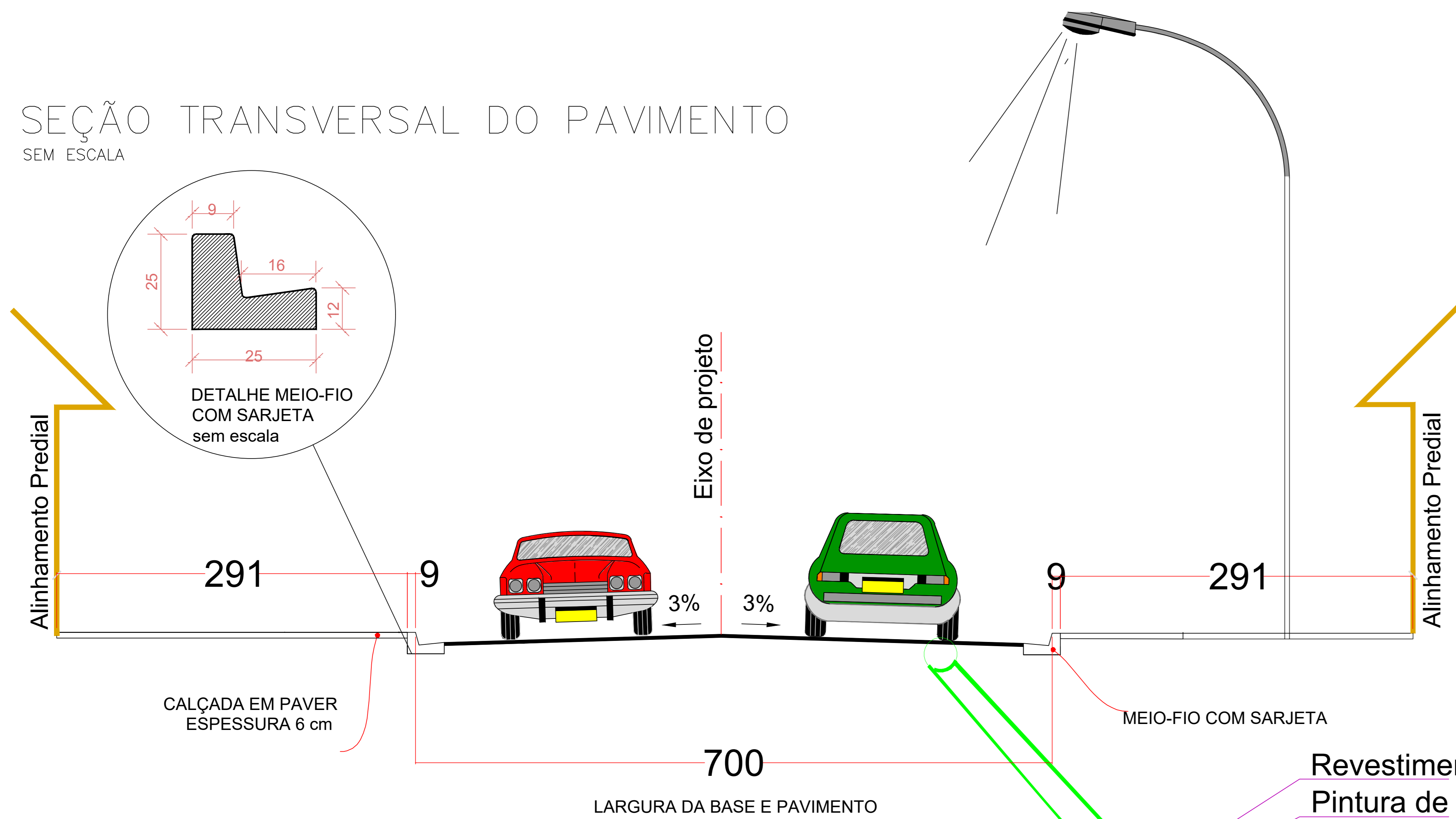
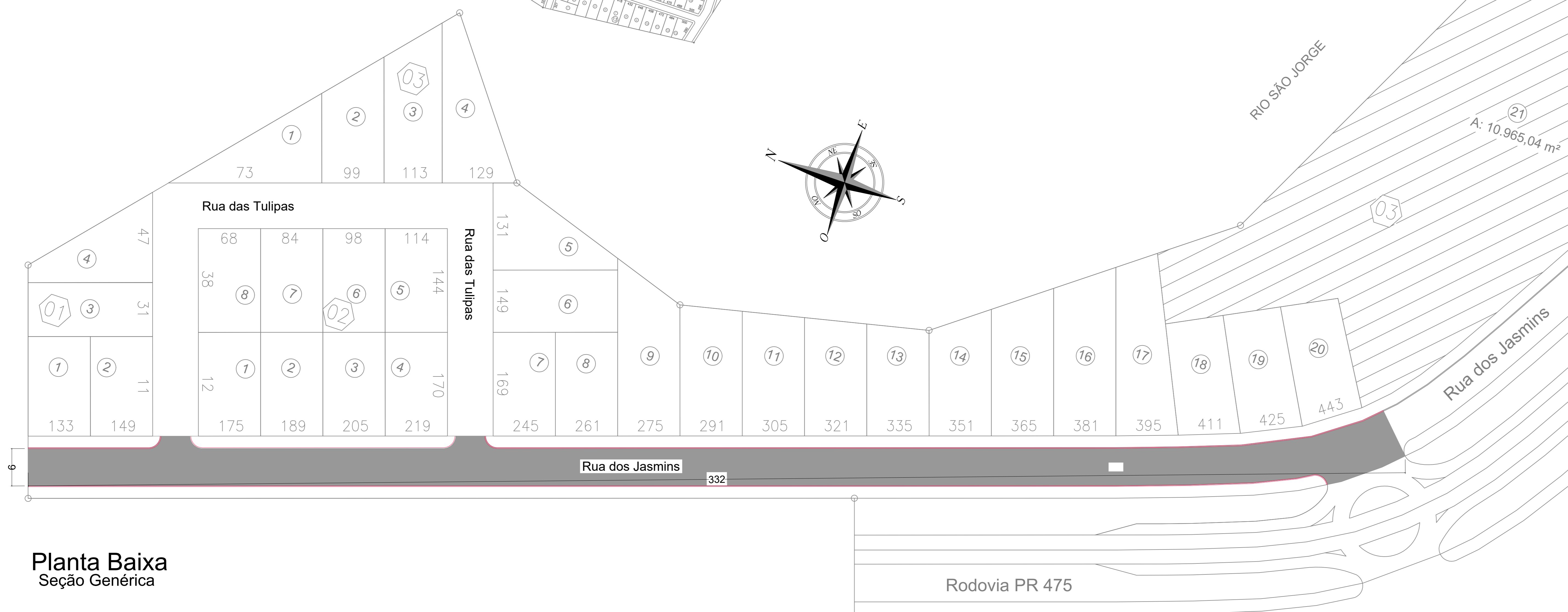

LEGENDA

- MEIO-FIO A EXISTENTE
- MEIO-FIO Á EXECUTAR
- ALINHAMENTO PREDIAL
- ALINHAMENTO CANTEIRO
- RAMPA DE ACESSIBILIDADE EXECUTAR
- RAMPA DE ACESSIBILIDADE EXISTENTE
- CALÇADA
- RECAPE ASFALTICO ÁREA A EXECUTAR

RESPONSÁVEL TÉCNICO PELO PROJETO Glaciano de Oliveira Engenheiro Civil CREA - PR-157785/D	
ASSINATURA ENº GLACIANO DE OLIVEIRA 157785/D 2018	
RESPONSÁVEL TÉCNICO PELA OBRA	
ASSINATURA	
PROPRIETÁRIO DA OBRA	
ASSINATURA PREFEITURA MUNICIPAL DE SÃO JORGE D'OESTE	
APROVAÇÃO DA PREFEITURA	APROVAÇÃO DA SAÚDE

ADMINISTRAÇÃO 2025/2028

PROPRIETÁRIO	PREFEITURA MUNICIPAL DE SÃO JORGE D'OESTE	
OBRA	RUA DOS JASMINS	
LOCAL	LOTEAMENTO BATTISTELLA	
PROJETO	PLANTA RECAPE ASFALTICO	FRANCHA
PLANTA BAIXA/CORTE/DETALHE		FL 4/4
QUADRA	LOTE N°	DATA JUNHO 2025
ESCALA	INDICADA	ÁREA 2.988,00 M²
DESENHO	BERNARDO A. MARMITT	